ТЕХНИЧЕСКИЙ ЛИСТ

ВЕНТИЛЯЦИОННАЯ ЧЕРЕПИЦА DANUBIA TER-DANE CA SKODV

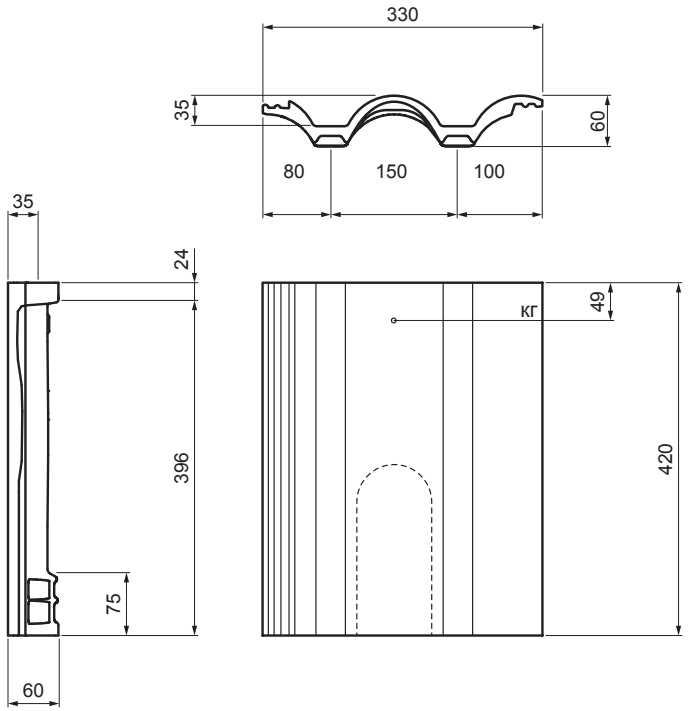

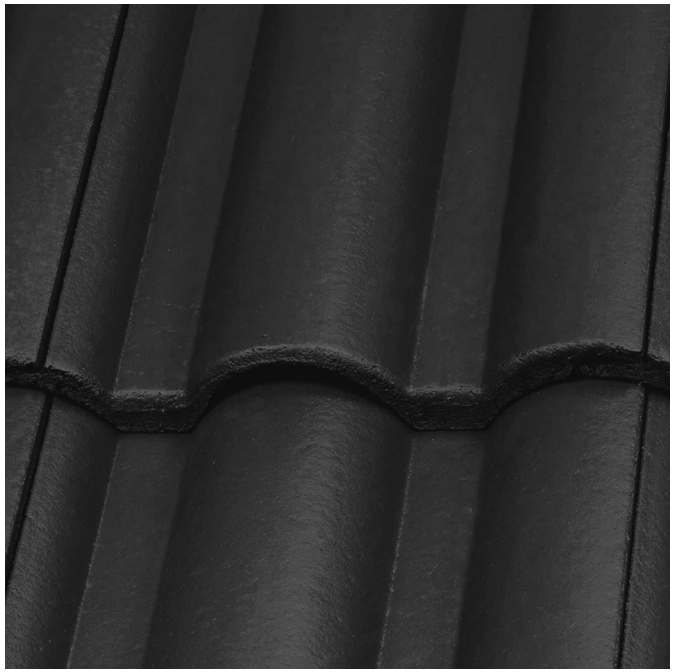

CA Цвет : Carbon
Поверхностная обработка: EVO

Технические параметры	
Ширина покрытия	300 мм
Расход материала	4,5 шт. / 10 м² (450 см² = 45 шт. / 100 м²) или минимум 3 шт. в каждом поле между стропилами
Вентиляционное поперечное сечение	~ 10 см²
Масса	4,30 кг/шт.
Паковка	126 шт.

КОД / ИЗМЕНЕНИЕ / ДАТА / ПОДПИСЬ		KJG QUALITY	TERRAN
БРЕНД ПРОИЗВОДИТЕЛЯ МАТЕРИАЛА	КЛАСС ОТХОДОВ	ВЕС кг	ШКАЛА
РАЗМЕР-ПОЛУФАБРИКАТ			
ВСПОМОГАТЕЛЬНОЕ ОБОРУДОВАНИЕ		STN	НОМЕР СОРТИРОВКИ
ИСПОЛНИТЕЛЬ Ing. Kluska M.		ПРИМЕЧАНИЕ	НОМЕР ПОЗИЦИИ
ПРОВЕРИЛ			
ТЕХНОЛОГ	ТЕХНОЛОГ	СТАРЫЙ ЧЕРТЕЖ	НОМЕР ЧЕРТЕЖА
НАИМЕНОВАНИЕ Вентиляционная черепица DANUBIA		TER-DANE CA SKODV Количество листов Лист	

Производитель оставляет за собой право на внесение в техническую документацию изменений

Создано: 29.03.2026 03:35:18